

Indicaciones para el Baño Prequirúrgico

El baño prequirúrgico disminuye el riesgo de infecciones postoperatorias y es de suma importancia realizarlo correctamente.

- Debe realizarse con jabón antiséptico (iodopovidona o clorhexidina al 2%).
- Deberá realizar 2 baños los 2 días previos a la cirugía y 1 antes de venir al sanatorio.
- Luego de bañarse antes de venir, secar el cuerpo con toallas limpias y vestirse con ropa limpia, para mantener la piel lo más higiénica posible.
- Cómo realizarlo:
 - ❖ El baño debe comprender toda la superficie corporal
 - ❖ El cabello lavar con Shampoo habitual y Cara jabón habitual
 - ❖ Comenzar por las zonas más limpias a las más sucias
 - ❖ Comenzar por el cuello, ambos brazos, desde los dedos hacia la axila (zona considerada más colonizada), seguir por el tórax y abdomen, ambos miembros inferiores desde los extremos distales a proximales, espalda y por último genitales y periné (Ver figura).
 - ❖ Evitar el contacto del antiséptico con las mucosas (Ojos, nariz y boca)

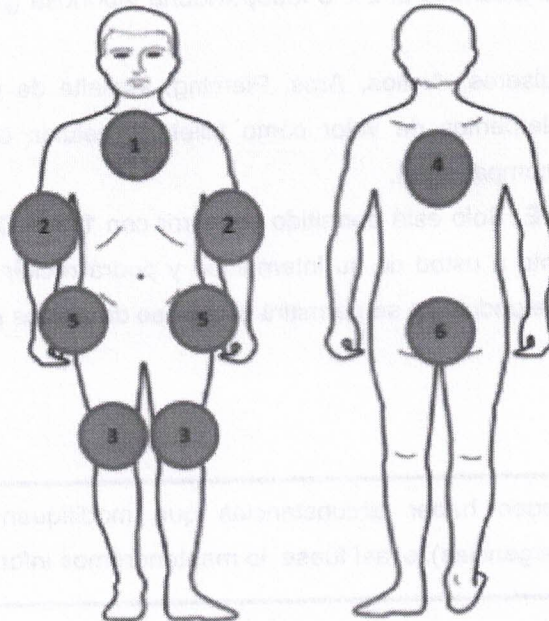

NO OLVIDE RETIRAR: Pulseras, Anillos, Aros, Piercing, esmalte de uñas, prótesis ocular y dental

Instructivo Prequirúrgico

Estimado/a paciente:

En este formulario se le explicará a usted y su familia una serie de instrucciones que deberá seguir para su cirugía/procedimiento con el fin de brindarle el mayor nivel de seguridad.

Usted deberá presentarse **1 HORA ANTES** de la Cirugía/ Procedimiento en **RECEPCIÓN 1er PISO** y anunciarse con el personal administrativo.

Debe traer el día de la cirugía:

- DNI y Credencial
- Orden de internación
- Consentimiento informado (firmado por usted y el médico)
- Examen pre quirúrgicos solicitados por su médico (Ej. Análisis de laboratorio, electrocardiograma, etc.) . También estudios de imágenes si fueron solicitados (Radiografía, ecografía, tomografía, etc).

Concurrir con:

- **AYUNO:** Estar con 8 horas de ayuno (seguir indicaciones del cirujano o anestesista).
- **BAÑO PREQUIRÚRGICO:** 48hs anterior a la cirugía (los 2 días anterior) y el día de la cirugía previo a salir de su casa deberá bañarse con jabón antiséptico que puede ser clorhexidina jabonosa al 2% o Iodopovidona jabonosa (pervinox). **Ver instructivo al final.**
- **RETÍRESE:** Pulseras, Anillos, Aros, Piercing, esmalte de uñas, prótesis ocular y dental. (los elementos de valor como billetera, celular, etc. deberán quedar en guarda de su acompañante).
- **ACOMPañANTE:** Solo está permitido concurrir con **1 SOLO FAMILIAR** que será el responsable junto a usted de su internación y podrá recibir el informe médico (en caso de paciente pediátrico se permitirá el ingreso de ambos padres).

ADVERTENCIA: Pueden haber circunstancias que modifiquen el horario de plan quirúrgico (por ej. Emergencias). si así fuese lo mantendremos informado